

**DE SLANG ALS EEN SPIRITUELE KRACHT  
IN DE TRADITIONELE EN NOORD-EUROPESE CULTUUR**



afbeeldingen van slangendrakens, waarbij uit de bek bomen ontspruiten. De grote slang, de eter van de doden, brengt de levensboom voort (Bord, 90-92).

In zowel de Siberische als Noord-Europese culturen was de slang bekend als een krachtige en dualistische geestelijke kracht. In de wereld van de Sjamaan valt de slang aan, maar door aan te vallen beschermt zij. Zij eet en doodt, maar geeft ook leven. Waar andere dierengeesten vriendschap sluiten met mensen en een individuele identiteit hebben, houdt de slang zich afzijdig. Sinds de oudheid stond de slang aan de poort tussen dood en leven, ons zwiingend herinnerend aan de archaische krachten die ten grondslag liggen aan de wortels van ons bestaan.

*Vertaling uit het Engels door Jan van Duinen*

**LITERATUUR**

Bord, J and C., *Earth Rites* -. Granada Publishing Limited, London, 1982.

Eliade, M., *Sjamaanism, archaic techniques of ecstasy*. Princeton/Bollingen, second print 1974. Eerste uitgave in Frankrijk, 1951.

Eliade, M., *Patterns in comparative religion*. Sheed & Ward, London, 1958.

Ellis Davidson, H.R., *Gods and Myths of the Viking Age* -. Bell Publishing Company, New York, 1964.

Stolz, A., *Schamanen, Ekstase und Jenseitssymbolik*. DuMont Buchverlag, Köln, 1988.

Sturluson, S., *Edda*. Translated by Anthony Faulkes. Everman, London 1997.

Wilson, D.M., *The Vikings and their origins*. Thames and Hudson LTD, London, 1991.

# TERRARISTIKA

## Europa's grootste beurs voor terrariumdieren

**Wanneer:** Zaterdag 11 maart 2000; aanvang 10.00 uur voor standhouders 7.00 uur

**Waar:** Zentralhallen Hamm/Westf.;  
Autosnelweg no. 2 afslag Hamm, Werl, Arnsberg

**Wat:** Alles voor het terrarium, op meer dan 6000 vierkante meter

**Hoe:** Toegang DM 10,- reservering van tafels alleen na telefonische afspraak tot 14 dagen voor beursaankomst en na overmaking van DM 25,- per strekkende meter tafel incl. toegang voor 1 persoon (max. 4 personen), stroomaansluiting DM 5,-; niet gebruikte maar wel bestelde stands worden om 9.15 uur verhuurd.

**Verdere informatie:** 00492361 / 498112 Frank Izaber  
0172 / 2809762 Frank Hoffmann



## **M&S REPTILIEN**

**Reptiles** - only captive born  
**Tarantulas** - over 50 species  
**Food/Livefood**  
**Supplies** - all you need  
**Literature** - over 200 titles !

Albstrasse 18/1+2  
D-78056 VS-Weigheim  
Phone (int) 49-7425-31447  
Fax (int) 49-7425-31448  
[www.ms-reptilien.de](http://www.ms-reptilien.de)  
[www.ms-reptiles.com](http://www.ms-reptiles.com)  
e-mail: [info@ms-reptilien.de](mailto:info@ms-reptilien.de)

### **Import-Export** **Your competent partner!**

Come and visit us in our new 800 m<sup>2</sup> warehouse  
Please call for shophours !!  
Public send \$6.00 for Catalogue  
Dealer Inquiries Welcome





# SERPO

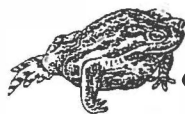
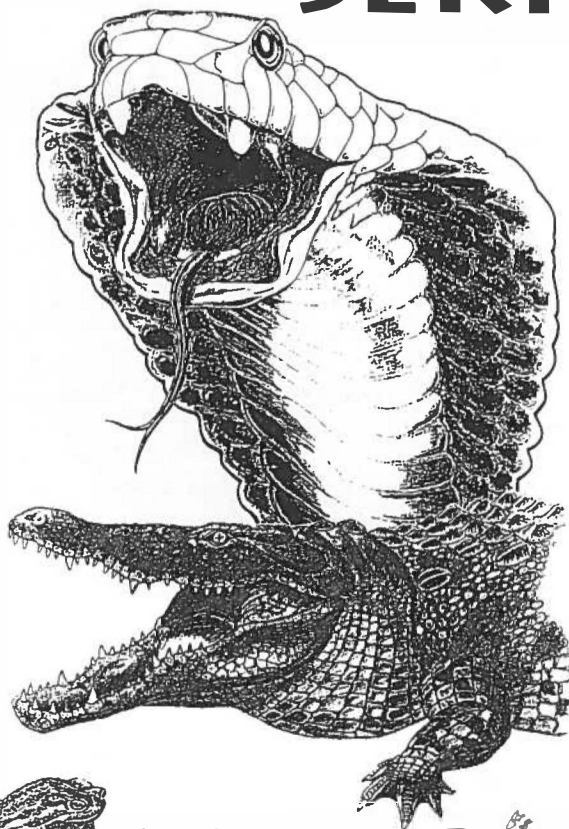

## SERPO REPTIELENHUIS

Stationsplein 8 Delft

tel: 015 - 2122184 fax: 015 - 2616928

Entree: 4-11 jaar fl. 4,50, 12-64 jaar fl.8,-, CPJ/65+ fl. 6.-

Open maandag t/m zondag 10 - 18 uur  
m.u.v. 25 dec. en 1 januari

voor de agenda van de slangenexpo "Serpo" zie pag. 800 Teletext RTL 4 - 40 ct/min

# SERPO

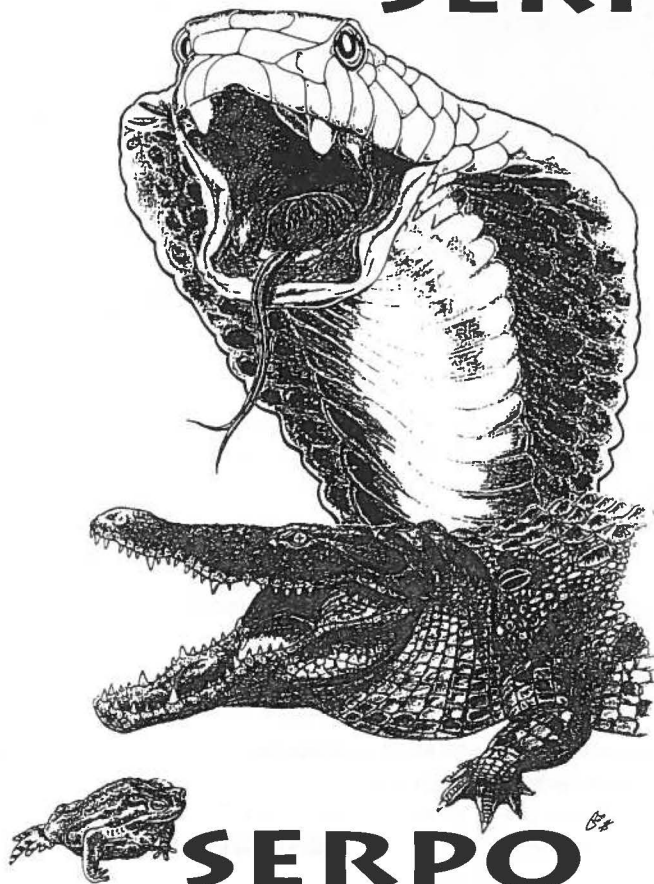

## SERPO<sup>®</sup> REPTIELENHUIS

Stationsplein 8 Delft  
tel: 015 - 2122184 fax: 015 - 2616928  
Entree: 4-11 jaar fl. 4,50, 12-64 jaar fl.8,-, CPJ/65+ fl. 6,-

Open maandag t/m zondag 10 - 18 uur  
m.u.v. 25 dec. en 1 januari

voor de agenda van de slangenexpo "Serpo" zie pag. 800 Teletext RTL 4. - 40 ct/min





## **M&S REPTILIEN**

- Reptiles** - only captive born
- Tarantulas** - over 50 species
- Food/Livefood**
- Supplies** - all you need
- Literature** - over 200 titles !

Albstrasse 18/1+2  
D-78056 VS-Weigheim  
Phone (int) 49-7425-31447  
Fax (int) 49-7425-31448  
[www.ms-reptilien.de](http://www.ms-reptilien.de)  
[www.ms-reptiles.com](http://www.ms-reptiles.com)  
e-mail: [info@ms-reptilien.de](mailto:info@ms-reptilien.de)

### **Import-Export**

#### **Your competent partner!**

Come and visit us in our new 800 m<sup>2</sup> warehouse

Please call for shophours !!

Public send \$6.00 for Catalogue

Dealer Inquiries Welcome



# SERPO

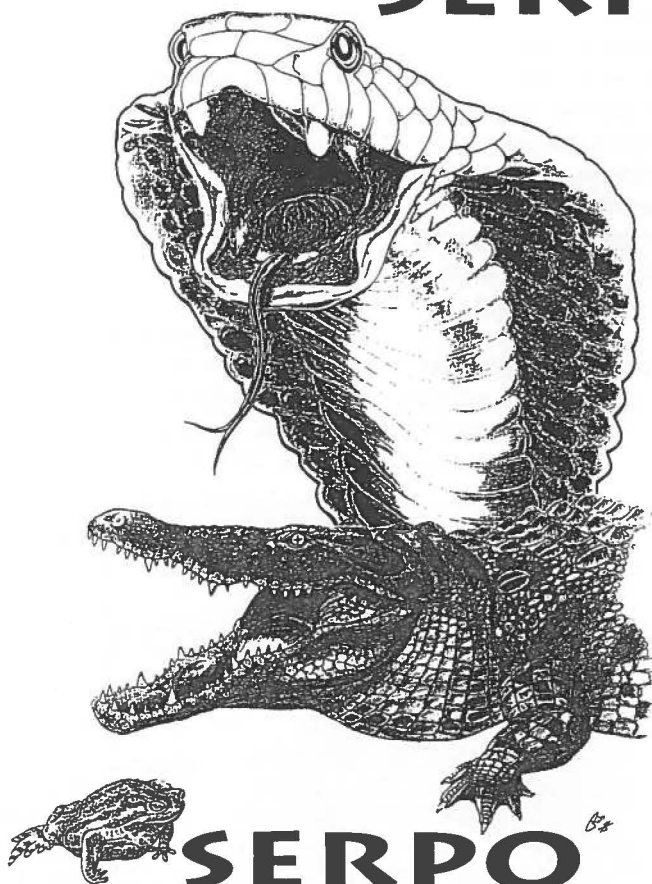

## SERPO REPTIELENHUIS

Stationsplein 8 Delft  
tel: 015 - 2122184 fax: 015 - 2616928  
Entree: 4-11 jaar fl. 4,50, 12-64 jaar fl.8,-, CPJ/65+ fl. 6.-

Open maandag t/m zondag 10 - 18 uur  
m.u.v. 25 dec. en 1 januari

voor de agenda van de slangenexpo "Serpo" zie pag. 800 Teletext RTL 4. - 40 ct/min





## **M&S REPTILIEN**

**Reptiles** - only captive born  
**Tarantulas** - over 50 species  
**Food/Livefood**  
**Supplies** - all you need  
**Literature** - over 200 titles !

Albstrasse 18/1+2  
D-78056 VS-Weigheim  
Phone (int) 49-7425-31447  
Fax (int) 49-7425-31448  
[www.ms-reptilien.de](http://www.ms-reptilien.de)  
[www.ms-reptiles.com](http://www.ms-reptiles.com)  
e-mail: [info@ms-reptilien.de](mailto:info@ms-reptilien.de)

### **Import-Export**

### **Your competent partner!**

Come and visit us in our new 800 m<sup>2</sup> warehouse  
Please call for shophours !!  
Public send \$6.00 for Catalogue  
Dealer Inquiries Welcome



*Chondropython viridis* (ARU), nakweek januari 2000  
Danny Fransen 0492-545111

2.2 *Python regius*, volwassen; 2.2.2 *Corallus enydris enydris*; 3.1 *Vipera aspis aspis*; 1.1 *Morelia spilotes variegata*

Harmen-Jan Platvoet,  
Frans Halsstraat 50, 7606 XP Almelo.

1.1 *Macrovipera mauritanica*, nakweek 1998; 1.1 *Macrovipera mauritanica*, volwassen; 1.0 nakweek 1996 *Agkistrodon bilineatus taylori*; 1.1 volwassen *Crotalus ruber*, man oranje.

Marco van Haren. Tel: 06-55863035.

nakweek *Boa constrictor constrictor* juni 2000.

Dinie Hoving, Molenhornstraat 17,  
9671 KR Winschoten. Tel/fax: 0597-420356

*Candoia carinata carinata*, *Candoia carinata paulsoni*,  
*Candoia asper*, *Corallus enydris cooki*, *Dasypeltis scabra*, *Elaphe schrenki*.

Toomas Pranstibel, Valve 4-3, 10919 Tallinn, Estonia.  
e-mail: loomademaailm@hotmail.ee

Diepvries of levende muizen, in verschillende maten.

S. Tegelaar, Vrouwezand 5, 8531 LV Lemmer.  
Tel: 06-25334140.

## GEVRAAGD

*Aspiditus melanocephalus*, halfwas of volwassen.

Freek Nuyt, Venkel 19,  
5061 WT Oisterwijk.

Tel: 013-5213115; fax: 013-5213117;

e-mail: FNUYT@hetnet.nl

1.1 *Eunectes murinus* (baby's); 1.1 *Python sebae*  
Jan Norder. Tel: 0598-321955 of 06-51432032.

e-mail: JANSNAKE@hetnet.nl

Datum laatste advertentie: 14 mei 2000

De Europese Slangenvereniging organiseert haar jaarlijkse **slangendag** op zaterdag 7 oktober 2000. Opnieuw is Eurexco Expo Center in Houten de plaats waar deze gebeurtenis plaatsvindt. Meer informatie volgt in aflevering vier van deze jaargang. U kunt ook contact opnemen met:

Jan-Cor Jacobs, W.A. Vultostraat 62, 3523 TX Utrecht. Tel. 030-2801115; e-mail: [ess-secretary@wxs.nl](mailto:ess-secretary@wxs.nl)

### Reptielenbeurs Zuidbroek

bij Van der Valk op zondag 3 september 2000 van 10.00 - 17.00 uur (aan de A7)

2 meter tafel en 2 personen zijn per werkgroep of vereniging gratis, maar uitsluitend voor reclamedoeleinden.

Indien u hiervan gebruik wilt maken, graag tenminste 5 weken voor aanvang even een berichtje.

Info: 050-5416378 of 0591-393349 of Internet: <http://home.planet.nl/~g.p-reptielen>

Tijdens het corrigeren van de drukproeven kwam nog de mededeling binnen, dat te **Opwijk** weer de jaarlijkse slangen- en reptielenbeurs gehouden wordt, en wel op zaterdag 23 en zondag 24 september. In de volgende LS uitgebreidere informatie hierover. Nu moeten we helaas volstaan met het vernoemen van de adressen waar u terecht kunt voor meer informatie:

John Maelfait, Gasmeterlaan 238, Gent 9000; Tel/fax 09-2240089







## **M&S REPTILIEN**

- Reptiles** - only captive born
- Tarantulas** - over 50 species
- Food/Livefood**
- Supplies** - all you need
- Literature** - over 200 titles !

Albstrasse 18/1+2  
D-78056 VS-Weigheim  
Phone (int) 49-7425-31447  
Fax (int) 49-7425-31448  
[www.ms-reptilien.de](http://www.ms-reptilien.de)  
[www.ms-reptiles.com](http://www.ms-reptiles.com)  
e-mail: [info@ms-reptilien.de](mailto:info@ms-reptilien.de)

### **Import-Export** **Your competent partner!**

Come and visit us in our new 800 m<sup>2</sup> warehouse  
Please call for shophours !!  
Public send \$6.00 for Catalogue  
Dealer Inquiries Welcome

# B EURSBERICHTEN

## BOA 2000

*2-daagse slangen- en reptielenbeurs georganiseerd door vzw B.O.A.*

zaterdag 23 en zondag 24 september 2000, Cultureel centrum Hof ten Hemelrijk, Kloosterstraat 7, Opwijk 1745, België. Tafelhuur 350 BEF per meter voor 1 dag, 500 BEF per meter voor 2 dagen. Informatie en aanmelding: John Maelfait, Gasmeterlaan 238, Gent 9000 Tel/Fax 09/224.00.89 en Jan de Rijbel, Neerveldstraat 284, Opwijk 1745 Tel/Fax 052/35.98.43. In de nacht van 23 op 24 september is er permanente bewaking en verwarming.

**HET AANBIEDEN VAN GIFSLANGEN - ZOWEL IN HET CULTUREEL CENTRUM OF OP DE PARKING - IS TEN STRENGSTE VERBODEN!**

## NOORDELIJKE NAKWEEKDAG

*Amfibieën- en reptielenbeurs georganiseerd door de Lacerta werkgroep Zwolle e.o.*

Zondag 15 oktober 2000, van 10.00 tot 16.00 uur, gebouw 'Jubal', Geert Grotestraat 1, Zwolle. Tafelhuur FL 25,00 per meter. Entree FL 3,50.

Informatie en aanmelding: Gerald Drost, Baaksebeek 72, 8032 CE Zwolle. Tel. 038-4550868

Entreprijzen worden laag gehouden om de handel in nakweekdieren te bevorderen. Handel in wildvangdieren is tijdens deze beurs verboden.

## ANOLIS-RUILBEURS

*Ruilbeurs voor reptielen en amfibieën onder organisatie van de Oost-Vlaamse Terrariumvereniging ANOLIS.* Zondag 29 oktober 2000. Van 10.00 tot 17.30 uur. Zaal 'Ons Huis', Leo du Boistraat 36, B-9280 Lebbeke (O-VL). Tafelhuur 150 BEF per meter. Informatie en aanmelding: Jurgen Vermeulen, Lange Molenstraat 63, 9280 Lebbeke. Tel. 052/411230, e-mail: [jurgen.vermeulen@pi.be](mailto:jurgen.vermeulen@pi.be) Zie ook <http://get.to.anolis> **HET AANBIEDEN VAN GIFSLANGEN - ZOWEL IN ZAAL 'ONS HUIS' ALS OP DE PARKEERPLAATS - IS TEN STRENGSTE VERBODEN!**

## TER-BEURS

*Beurs met aanbod van reptielen, amfibieën, spinen, insecten, knaagdieren, aquaria, bijzondere dieren en toebehoren.*

Zondag 26 november 2000. Van 10.00 tot 16.00 uur (aanbieders vanaf 8.00 uur). Sporthal de Meent, Orion 3, Amstelveen. Tafelhuur: FL 25,00 per meter (inclusief 2 personen). Entree: volwassenen: FL 7,50, 65+: FL 5,00, kinderen tot 12 jaar gratis. Informatie en aanmelding: J. van het Meer, Nijvergouw 27, 1352CC, Almere. 036-5361243/06-22103933 e-mail: [J.van.het.Meer@icu.nl](mailto:J.van.het.Meer@icu.nl)





## **M&S REPTILIEN**

- Reptiles** - only captive born
- Tarantulas** - over 50 species
- Food/Livefood**
- Supplies** - all you need
- Literature** - over 200 titles !

Albstrasse 18/1+2  
D-78056 VS-Weigheim  
Phone (int) 49-7425-31447  
Fax (int) 49-7425-31448  
[www.ms-reptilien.de](http://www.ms-reptilien.de)  
[www.ms-reptiles.com](http://www.ms-reptiles.com)  
e-mail: [info@ms-reptilien.de](mailto:info@ms-reptilien.de)

### **Import-Export**

#### **Your competent partner!**

Come and visit us in our new 800 m<sup>2</sup> warehouse  
Please call for shophours !!  
Public send \$6.00 for Catalogue  
Dealer Inquiries Welcome





Prof. Dr. R. Kivit  
 Department of Zoology, University of  
 Stellenbosch, P.O. Box 279, Matieland,  
 Stellenbosch, 7600, South Africa  
 E-mail: r.kivit@sun.ac.za  
 Dr. S. Wiseman  
 Department of Zoology, University of  
 Stellenbosch, P.O. Box 279, Matieland,  
 Stellenbosch, 7600, South Africa  
 E-mail: s.wiseman@sun.ac.za

Dr. J. B. van der Pluijm, Department of  
 Zoology, University of Stellenbosch,  
 P.O. Box 279, Matieland, Stellenbosch,  
 7600, South Africa  
 E-mail: j.van.der.pluijm@sun.ac.za  
 Dr. J. B. van der Pluijm, Department of  
 Zoology, University of Stellenbosch,  
 P.O. Box 279, Matieland, Stellenbosch,  
 7600, South Africa  
 E-mail: j.van.der.pluijm@sun.ac.za

# The Green Tree Python & Emerald Tree Boa

R. Kivit & S. Wiseman

Two highly experienced snake-keepers present the variant types *Morelia viridis* and *Carallus caninus* in words and pictures. They go into this attractive snake's way of life and pass on to the reader their long years of experience in keeping and breeding snakes.

Softcover 14,8 x 21 cm, 126 pp., 122 Full-colour photographs, ISBN 3-9804207-3-6, US\$ 33,- + postage.

From Europa make inquiry to:  
 Kirschner & Seuffer Verlag  
 Kreuzstr. 3, D-75210 Kelttern-Weiler (Germany)  
 Fax: ++49 7236 130 354;  
 E-mail: hseufer@t-online.de



From oversea ask:  
 EUROBOOKS Inc. Distributors Miami Beach FL  
 1402 John F. Kennedy Causeway PMB 113  
 Nord Bay Village FL 33141 (U. S. A.)  
 E-mail: sales@eurobooksinc.com

Dealers enquires welcome





## **M&S REPTILIEN**

**Reptiles** - only captive born

**Tarantulas** - over 50 species

**Food/Livefood**

**Supplies** - all you need

**Literature** - over 200 titles !

Albstrasse 18/1+2  
D-78056 VS-Weigheim  
Phone (int) 49-7425-31447  
Fax (int) 49-7425-31448  
[www.ms-reptilien.de](http://www.ms-reptilien.de)  
[www.ms-reptiles.com](http://www.ms-reptiles.com)  
e-mail: [info@ms-reptilien.de](mailto:info@ms-reptilien.de)

### **Import-Export**

### **Your competent partner!**

Come and visit us in our new 800 m<sup>2</sup> warehouse

Please call for shophours !!

Public send \$6.00 for Catalogue

Dealer Inquiries Welcome

# SERPO

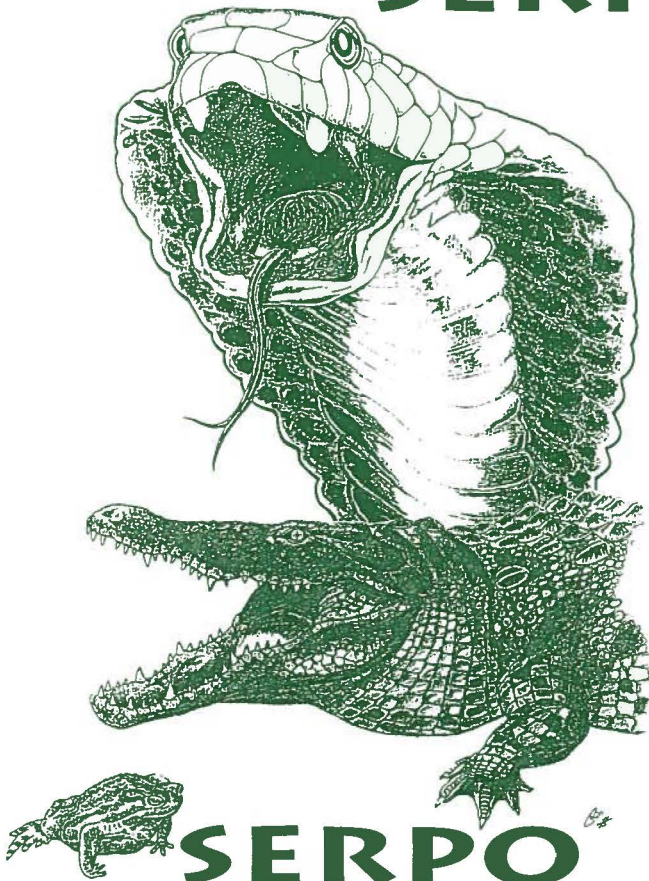

## REPTIELENHUIS

Stationsplein 8 Delft

tel: 015 - 2122184 fax: 015 - 2616928

Entree: 4-11 jaar fl. 4,50, 12-64 jaar fl.8,-, CPJ/65+ fl. 6,-

Open maandag t/m zondag 10 - 18 uur  
m.u.v. 25 dec. en 1 januari

voor de agenda van de slangenexpo "Serp" zie pag. 800 Teletext RTL 4. - 40 ct/min

J.J. Leunisse  
Kapelstraat 11  
4817 NX Breda  
Tel: 076 - 5714244  
Fax: 076 - 5717308

HERPETOLOGIE  
**Amrep**  
TERRARIUMKUNDE

**Reptielen  
Amfibieën  
Terraria  
Complete inrichting  
Voedselpreparaten**

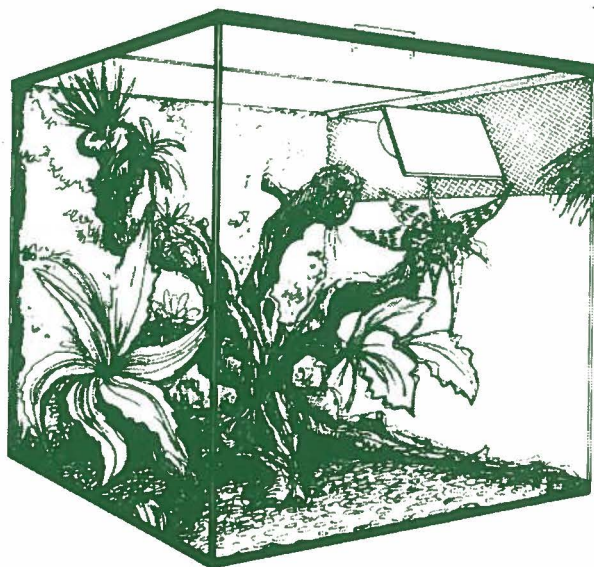

**Hèt antwoord op al uw vragen  
op herpetologisch gebied...**

Openingstijden: alléén op zaterdag van 09.00 - 16.00 uur of ma-vrij na afspraak